ASKETIK
SOLUSI TEKNOLOGI

COMPANY PROFILE / 2026

Teknologi yang bekerja.
Bisnis yang berkembang.



SOLUSI TI CERDAS • TERJANGKAU • BERDAMPAK NYATA

- Wonosobo, Jawa Tengah | 0895 355 1979 99 | www.asketiksolusiteknologi.com

OUR PURPOSE

Kami memulai dari persoalan nyata.

Sistem yang tepat bukan selalu yang paling kompleks—melainkan yang paling membantu pengguna bekerja lebih baik.



01 / UNDERSTAND

Pahami masalah, proses kerja, pengguna, dan prioritas bisnis.

02 / BUILD

Bangun solusi modular yang relevan dan terhubung.

03 / ENABLE

Siapkan pelatihan dan dukungan agar sistem digunakan.

Mitra Pengembangan Teknologi dan Kapabilitas Organisasi.



WHO WE ARE

PT Asketik Solusi Teknologi menghadirkan pendekatan one stop solution untuk digitalisasi operasional, pengembangan sistem informasi, integrasi perangkat, dan peningkatan kompetensi tim.

BADAN USAHA	Perseroan Perorangan
DIDIRIKAN	2 November 2026
DOMISILI	Kertek, Kabupaten Wonosobo
PENGESAHAN AHU	AHU-A136112.AH.01.30.Tahun 2026

Satu Mitra. Beragam Kapabilitas.

Layanan saling terhubung dari strategi hingga operasional harian.



Teknologi yang realistis. Nilai yang terarah.

01 **Low Cost, High Impact**

Prioritaskan fungsi penting dan pengembangan bertahap.

02 **Built Around Your Process**

Sistem menyesuaikan alur kerja dan otorisasi organisasi.

03 **Connected by Design**

Data, pengguna, perangkat, serta laporan dirancang terintegrasi.

04 **Knowledge Transfer**

Dokumentasi dan pelatihan agar solusi digunakan mandiri.

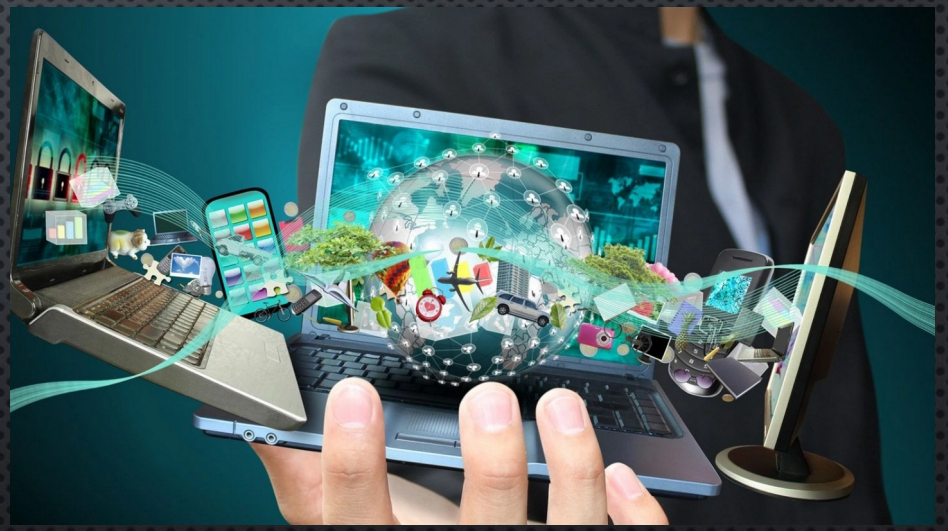

ERP mengikuti proses bisnis Anda—bukan sebaliknya.

Dari pencatatan operasional ke informasi manajemen, modul disusun menurut struktur organisasi dan kebutuhan keputusan.

Finance & GL

Jurnal, buku besar, laporan

Procurement

Pembelian & vendor

Inventory & Assets

Stok, aset & pergerakan

People & Payroll

SDM, absensi, penggajian

Sales & CRM

Pelanggan & penjualan

Analytics

Dashboard & pelaporan

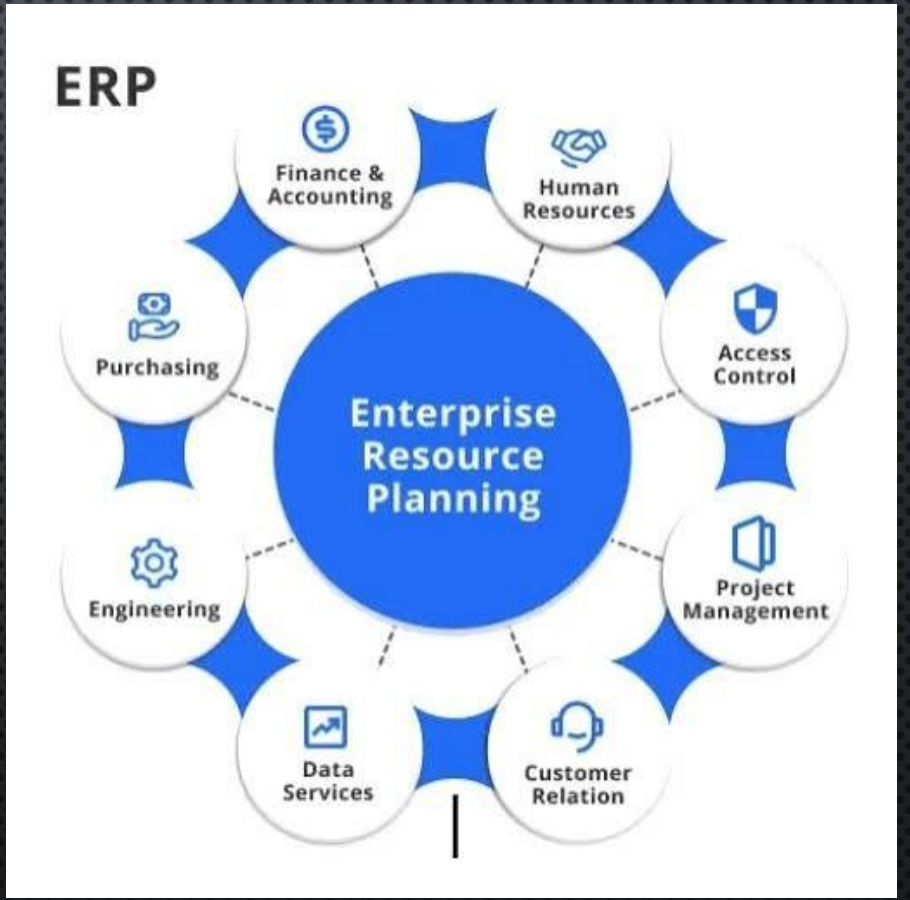

Pelaporan keuangan yang mengutamakan akurasi dan kendali.

Konfigurasi akuntansi menyesuaikan jenis entitas, kebijakan akuntansi, kebutuhan pengendalian dan standar pelaporan yang relevan.

01 / TRANSAKSI

Penjualan, pembelian, payroll, kas

02 / PEMBUKUAN

COA, jurnal, buku besar, rekonsiliasi

03 / PELAPORAN

Laba rugi, posisi keuangan, arus kas

KERANGKA ACUAN YANG DAPAT DIPERTIMBANGKAN

SAK Indonesia (PSAK / ISAK) • SAK Indonesia untuk EP • SAK EMKM • PSAK Syariah (bila relevan)

Penerapan memerlukan penetapan kebijakan akuntansi dan validasi profesional bersama klien; bukan klaim sertifikasi kepatuhan.

Modular sejak awal. Dapat berkembang bersama organisasi.

Mulai dari modul prioritas, perluas fungsinya, dan hubungkan data saat organisasi berkembang.

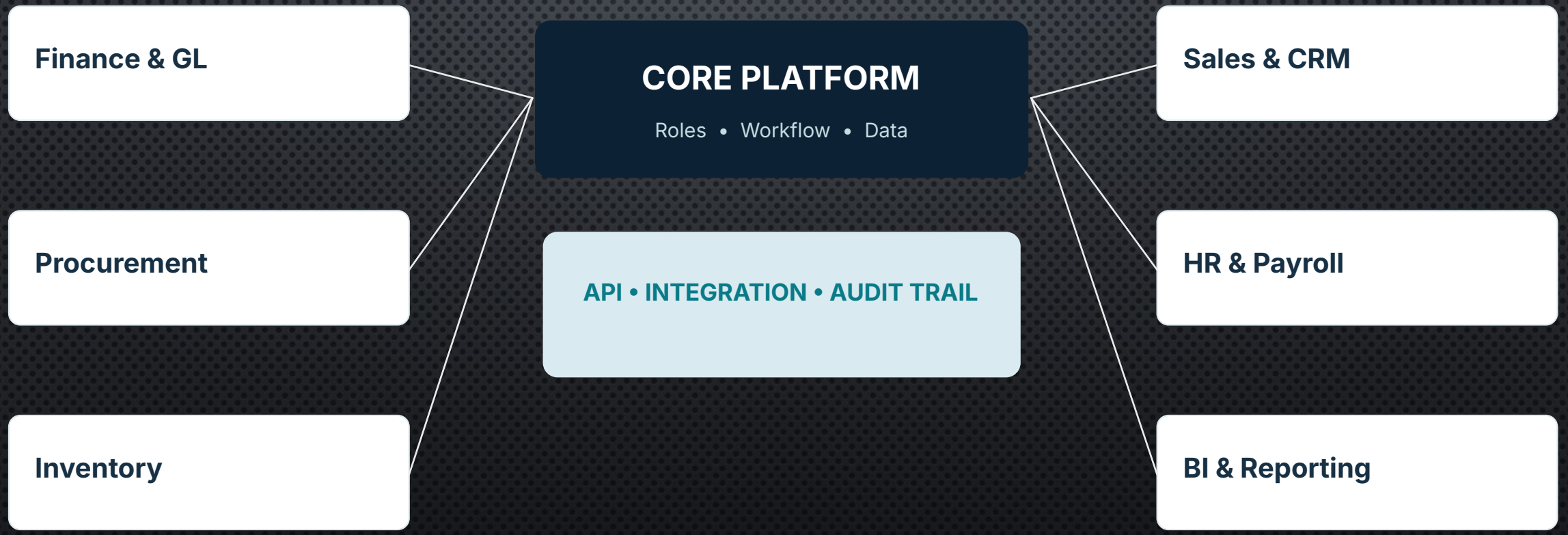

Berbagai industri. Solusi disesuaikan dengan konteksnya.



Pendidikan

SIS/ERP, PPDB, keuangan, absensi



Retail & Distribusi

POS, stok, purchasing, CRM



Pertanian & Peternakan

Produksi, sensor, biaya & IoT



Transportasi

Reservasi, armada, tiket



Koperasi & Lembaga

Keanggotaan, proses, pembiayaan



Jasa & Manufaktur

Proyek, aset, alur kerja

Website profesional, dirancang untuk tujuan yang jelas.

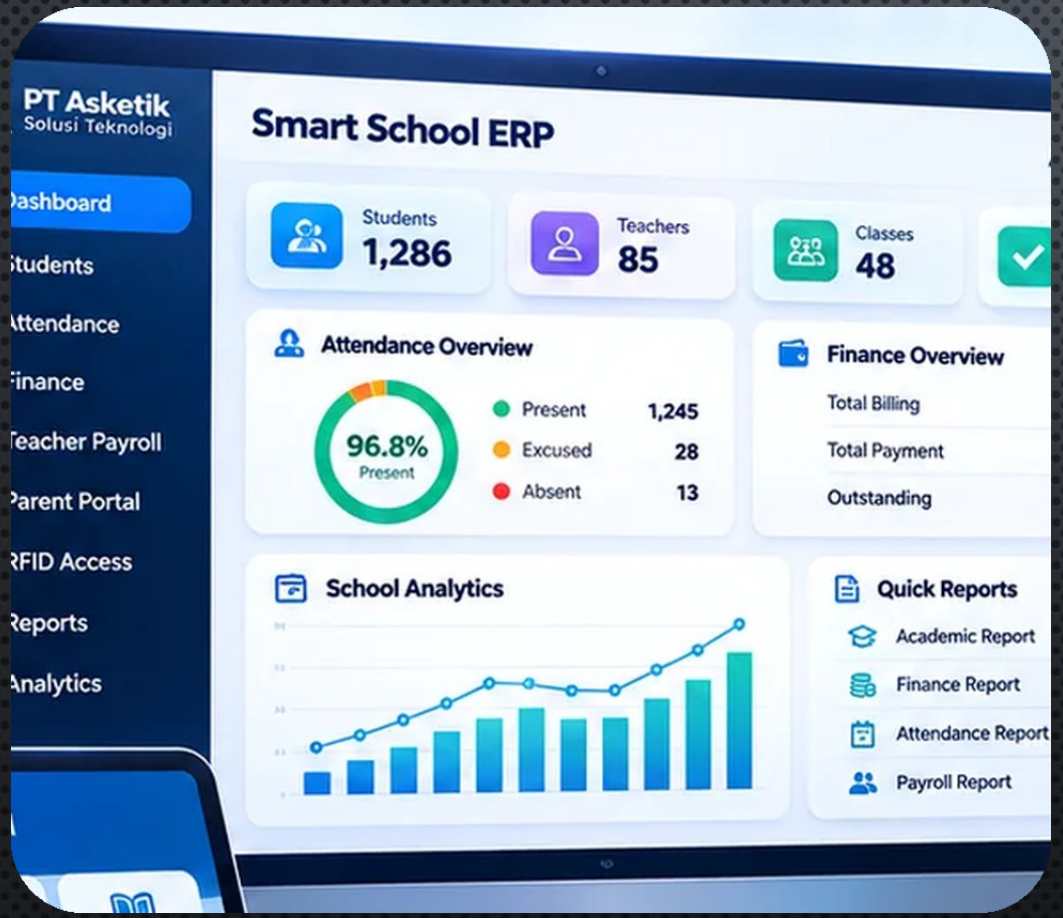

Desain custom, mobile-first, mudah dikelola, SEO-ready, dan siap terintegrasi dengan proses bisnis.

- **Sekolah & Madrasah** — PPDB, profil, portal orang tua
- **Kampus & Institusi** — Program studi, akademik, layanan
- **Perusahaan** — Profil, layanan, lead generation
- **Personal Branding** — Portfolio, publikasi, kontak
- **UMKM & E-commerce** — Katalog, pesanan, pembayaran
- **Komunitas & Wisata** — Informasi, keanggotaan, reservasi

Dari online presence menjadi platform pertumbuhan.

Platform yang baik menyatukan perjalanan pelanggan dan informasi bisnis.

01

Discover

Konten, SEO, kampanye

02

Engage

UX, formulir, chat

03

Convert

Booking, checkout, payment

04

Retain

CRM, analytics, layanan

CMS / SEARCH / ANALYTICS / API INTEGRATION / ACCESS CONTROL / BACKUP

AI dan IoT untuk keputusan operasional lebih cepat.

Integrasikan sinyal lapangan, data operasional dan otomasi menjadi satu sistem yang mudah ditindaklanjuti.

01 / CAPTURE	Sensor, kamera dan input operasional
02 / ANALYSE	Tren, anomali, analitik & AI
03 / ACT	Notifikasi, kontrol, workflow



Prototipe untuk membantu klien membayangkan solusinya.



Smart School ERP

Sistem sekolah & boarding

KONSEP / DEMO INTERAKTIF



Smart Farm IoT

Monitoring peternakan & agrikultur

KONSEP / DEMO INTERAKTIF



Smart Commerce POS

Operasional toko & pembayaran

KONSEP / DEMO INTERAKTIF



Smart Travel Booking

Pemesanan & manajemen armada

KONSEP / DEMO INTERAKTIF

Ruang lingkup, perangkat, dan integrasi final ditetapkan melalui discovery serta kesepakatan proyek.

Sistem yang kuat memerlukan tim yang siap.



PEOPLE DEVELOPMENT

Pelatihan yang relevan dengan tantangan manajerial dan kesiapan organisasi.

01 / LEADERSHIP & MANAGEMENT

Kepemimpinan, delegasi, komunikasi dan keputusan.

02 / HUMAN CAPITAL & PERFORMANCE

Kompetensi, KPI, appraisal, pengembangan talenta.

03 / OPERATIONAL EXCELLENCE

SOP, standardisasi, efisiensi, change management.

Kompetensi digital yang dapat langsung diterapkan.

DIGITAL MARKETING & SEO

Google, Meta, konten, analytics, conversion.

WEBSITE, APPS & AI

CMS, coding dasar, AI produktivitas & automasi.

DATA & REPORTING

Excel, dashboard, pengolahan data bisnis.

IOT & CYBER HYGIENE

Sensor, alur otomasi, keamanan digital dasar.



Learning outcome: template kerja • praktik • action plan • evaluasi pascapelatihan

ENGAGEMENT OPTIONS

Kualitas profesional. Model pengembangan fleksibel.

Penawaran disusun transparan sesuai ruang lingkup, prioritas, kompleksitas dan kebutuhan integrasi.

ESSENTIAL

Fokus pada kebutuhan penting

Website custom, dashboard dasar, digitalisasi proses yang spesifik.

GROWTH

Fondasi untuk berkembang

ERP modular, integrasi operasional, website + CRM.

INSTITUTION

Proses lintas fungsi dan unit

Platform custom, multi-cabang, tata kelola dan integrasi.

Harga ditetapkan melalui asesmen kebutuhan dan proposal resmi; tidak ada klaim harga paket sebelum scope disepakati.

HOW WE DELIVER

Metode implementasi yang transparan dan terukur.

Bukan hanya membuat sistem—kami merencanakan proses adopsi dan transfer pengetahuan.

01 **Discover**
Proses, pain point, target

02 **Design**
Blueprint, UX, scope

03 **Build**
Development & integrasi

04 **Validate**
Testing dan UAT

05 **Enable**
Go-live, training, support

QUALITY GATES • Scope disepakati • Kontrol akses • Migrasi & backup • UAT • Handover

Roadmap transformasi digital yang masuk akal.

Prioritas investasi ditentukan bersama, agar setiap fase memberi manfaat sebelum menambah kompleksitas.

01

ASSESS

Audit proses & pemetaan pain point

02

DIGITISE

Proses prioritas & data dasar

03

INTEGRATE

Hubungkan fungsi, pengguna, perangkat

04

OPTIMISE

Analitik, automasi, continuous improvement



ACCOUNTING ARCHITECTURE

ERP akuntansi terintegrasi, disesuaikan dengan kebijakan entitas.

Konfigurasi pelaporan dan kontrol harus dimulai dari pemetaan transaksi dan kebijakan akuntansi.

Operasional

Pembelian • Penjualan • Kas • SDM

Subledger & GL

AP/AR • COA • Posting • Rekonsiliasi

Kontrol

Approval • Audit trail • Cut-off

Pelaporan

Posisi keuangan • Kinerja • Arus kas

PRINSIP IMPLEMENTASI

Pemetaan standar relevan / Penetapan kebijakan / UAT bersama akuntan / Dokumentasi kontrol dan laporan

Tidak mengklaim sertifikasi PSAK otomatis. Kesesuaian laporan memerlukan penilaian profesional atas penerapannya.

Keamanan dan tata kelola dipikirkan sejak desain.

Persyaratan keamanan dan perlindungan data disesuaikan dengan risiko serta kebijakan organisasi klien.

01 **Identity & Access**

Hak akses berbasis peran; pembatasan wewenang.

02 **Data Protection**

Validasi input, backup, pengamanan data sensitif.

03 **Traceability**

Audit trail aktivitas dan perubahan transaksi.

04 **Operational Resilience**

Monitoring, pengujian pemulihan, dukungan sistem.

05 **Policy & Compliance**

Dokumentasi proses serta kebutuhan regulasi.

SECURE BY DESIGN

Satu ekosistem digital, data mengalir lebih konsisten.

Arsitektur konseptual integrasi disesuaikan dengan sistem yang sudah digunakan dan batasan teknis klien.

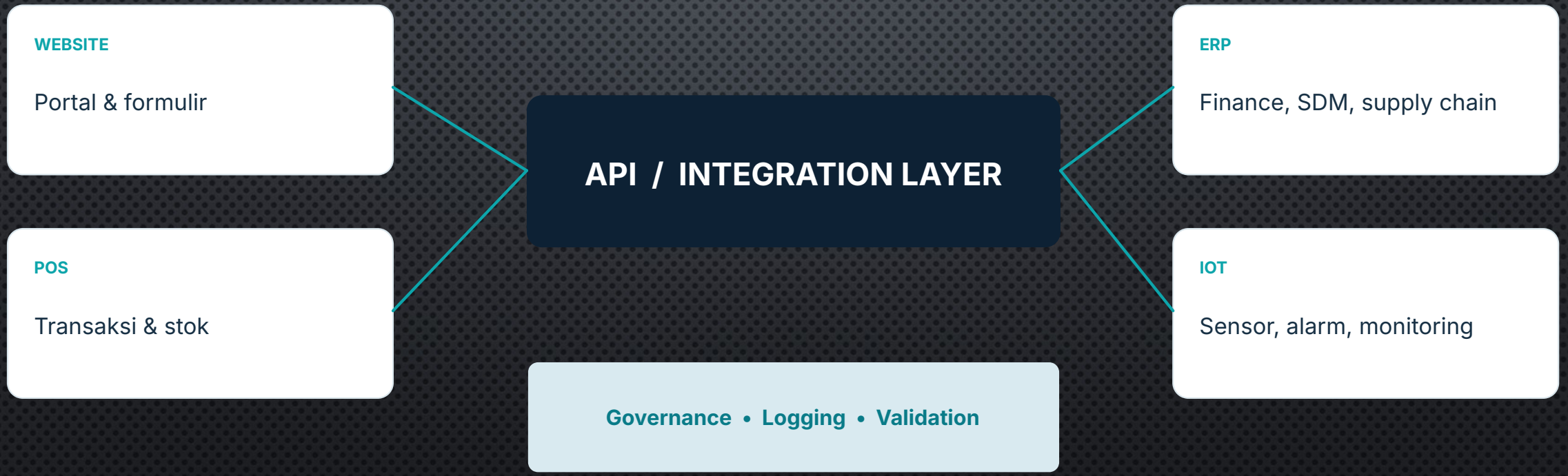

Smart School: layanan pendidikan dalam satu pengalaman.



Menghubungkan pengelola, guru, siswa, dan orang tua melalui data yang lebih rapi dan alur layanan yang jelas.

ADMINISTRASI & PPDB

Pendaftaran, master siswa, dokumen.

AKADEMIK & KEHADIRAN

Kelas, jadwal, penilaian, RFID/face opsional.

KEUANGAN & SDM

Tagihan, pembayaran, payroll, pelaporan.

PORTAL ORANG TUA

Aktivitas, pengumuman, komunikasi.

Smart Farm: dari sensor ke keputusan operasional.

Pengukuran real-time membantu pengelola mengidentifikasi perubahan kondisi dan menindaklanjuti risiko secara lebih cepat.

- **Capture** Suhu, kelembapan, air, amonia, dan data mesin.
- **Observe** Tren, histori, CCTV, batas kondisi.
- **Respond** Notifikasi, inspeksi, automasi sesuai desain.
- **Improve** Laporan untuk evaluasi produksi & biaya.



Website dan commerce yang mendukung seluruh perjalanan pelanggan.

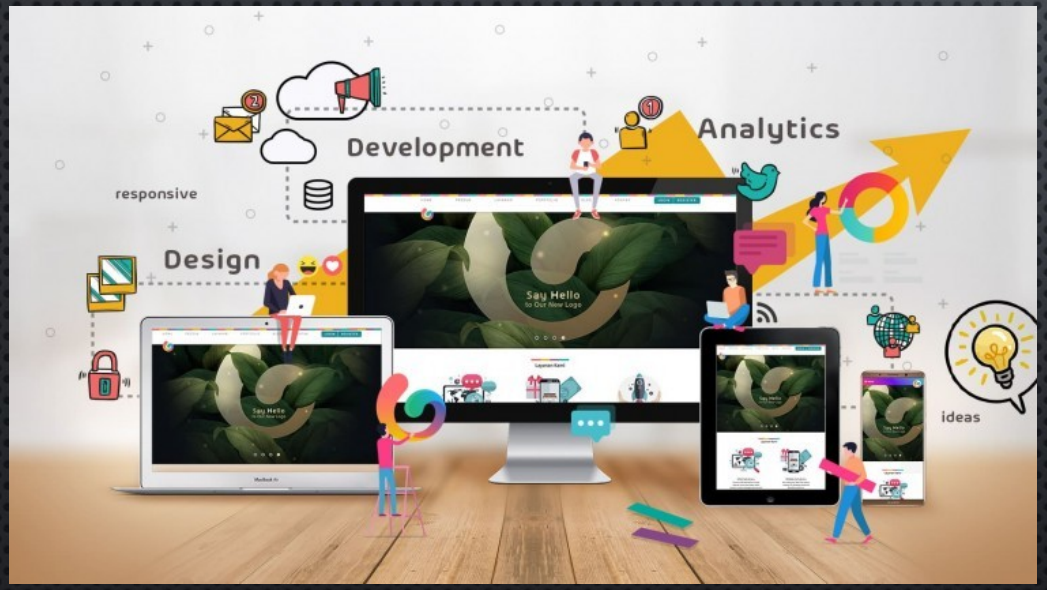

Dari discovery hingga repeat order, kanal digital perlu terhubung ke operasional.

01 / FIND

Search, konten, campaign

02 / BROWSE

Katalog, perbandingan, informasi

03 / ORDER

Form, checkout, WhatsApp, payment

04 / GROW

CRM, analitik, loyalty

People development untuk perubahan yang bertahan.

Program dapat berbentuk asesmen, workshop praktik, coaching, dan evaluasi pascapelatihan.



MANAGERIAL

Leadership • SOP • KPI
Change management • Service excellence



PEOPLE & HR

Competency mapping • Appraisal
Talent • HR operations



DIGITAL CAPABILITY

Data & Excel • AI • Digital marketing
Website • Cyber hygiene

Ruang lingkup jelas. Hasil kerja terdokumentasi.

Deliverable disepakati di awal proyek dan disesuaikan dengan tipe layanan serta kontrak.

Discovery & Blueprint

Kebutuhan, peta proses, user flow

Development Assets

Source code / konfigurasi sesuai kontrak

Testing & UAT

Skenario uji, isu, hasil persetujuan

Documentation

Manual admin, panduan pengguna, SOP

Enablement

Pelatihan & transfer pengetahuan

Support Plan

Skema pendampingan & ruang lingkup layanan

ENGAGEMENT FRAMEWORK

Merencanakan nilai sebelum menentukan teknologi.

Setiap implementasi dimulai dari keputusan bersama tentang tujuan, prioritas, risiko, biaya dan kesiapan tim.

01

Problem

Apa yang perlu diselesaikan?

02

Scope

Fitur dan batas pekerjaan.

03

Success

Indikator keberhasilan proyek.

04

Delivery

Tahap, peran, pengujian.

05

Operate

Adopsi dan dukungan lanjut.

Discovery awal → Proposal ruang lingkup → Implementasi bertahap → Evaluasi bersama

ASKETIK
SOLUSI TEKNOLOGI

LET'S BUILD A BETTER WAY TO WORK

Konsultasi :

- 0895 355 1979 99
- 0838 7210 8844
- 0852 9314 8924



www.asketiksolusiteknologi.com

Jl. Wonosobo-Parakan No. 369, Kertek, Kabupaten Wonosobo, Jawa Tengah 56371